# Chủ Chiên Tốt Lành

(Ga. 10: 11-18 - CN4B-PS)

Thiên Lý

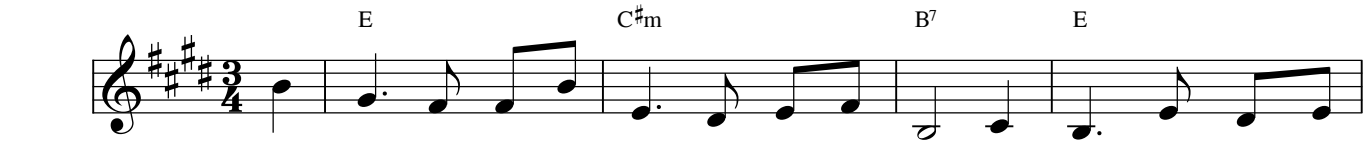


1. Ta là mục tử tốt lành, mục tử tốt lành sẵn sàng thí cả mạng
2. Ta là mục tử tốt lành, mục tử tốt lành có nhiều những đàn chiên
3. Xin làm mục tử tốt lành, mục tử giữa đời quên mình chấp nhận khổ

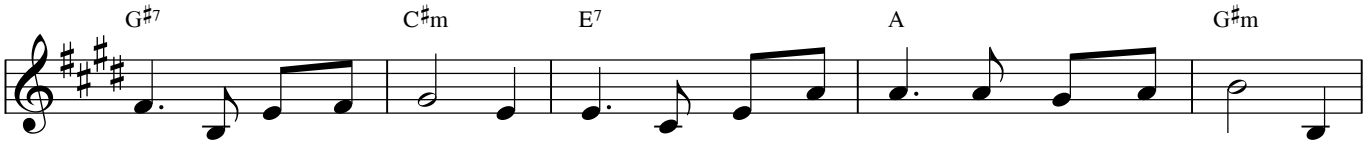


sống chỉ vì đàn chiên. Còn người làm lụng chăn thuê không phải chủ chiên. Và
khác cần Ta chăn dắt. Từng đàn rồi được Ta đem chung về một nơi. Vì
đau mà vui dâng hiến. Làm người mục tử hôm nay luôn phải khiêm tốn. Người

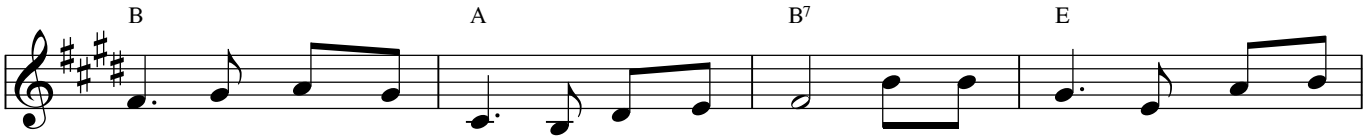


chiên ấy cũng không phải là của kẻ chăn. Nên khi gặp hùm lang sói
chiên chỉ có một đàn và một chủ thôi. Chính lẽ này mà Ta đã
đi phía trước dẫn đường và nêu gương sáng. Biết xót thương cảm thông chia

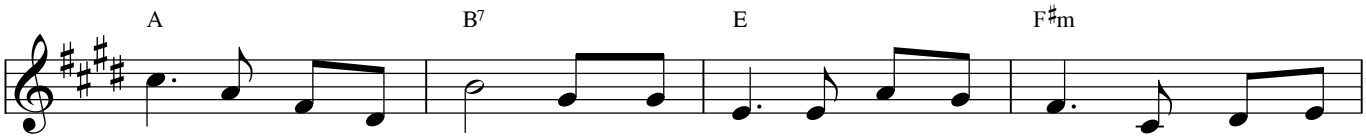


dữ nó liền bỏ trốn khiến sói rừng vào bắt lấy chiên làm tan nát
thí ngay cả mạng sống mang chiên lạc về bến yêu thương hợp chung với
sớt trong sự hiệp nhất, trong tinh thần đạo đức khôn ngoan cùng với trách

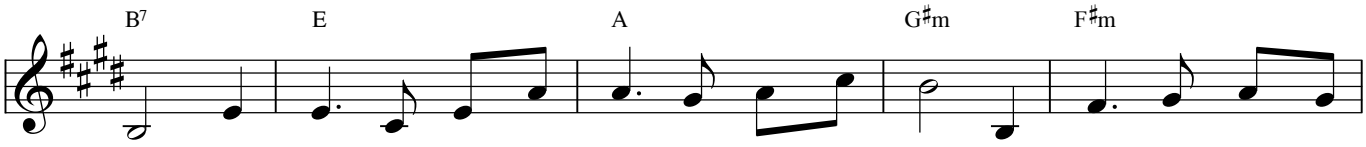


bầy. Phàm vì là kẻ chăn thuê thì đâu lắng lo và không tha thiết chi
đàn. Mệnh lệnh từ nơi Cha Ta thì Ta đã đem thực thi mau mắn chu
nhiệm. Đừng làm mục tử chăn thuê bỏ chiên trốn đi vào khi thú dữ xuất

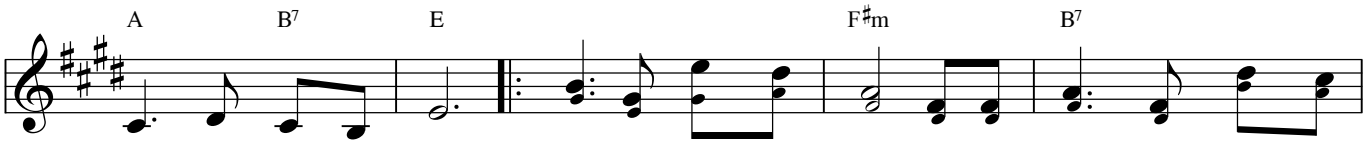


việc bảo vệ đàn chiên. ĐK: Ta là Chúa Chiên Lành là chủ chăn tuyệt thánh vô
toàn để đẹp lòng Cha. Ta là chính Linh Mục và là Đấng đường lối chính
hiện khốn cho bầy chiên.

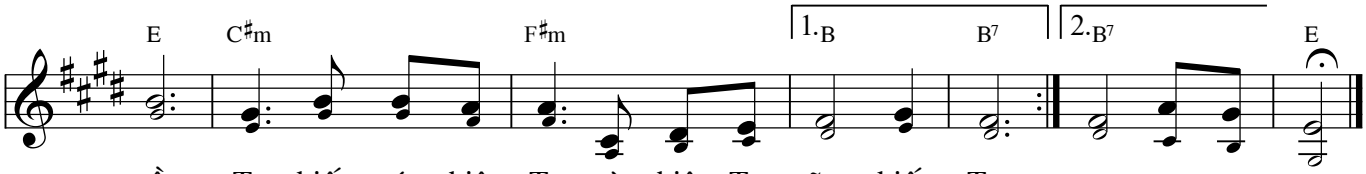


ngần. Ta biết các chiên Ta và chiên Ta cũng biết Ta.
trực. Chiên dõi bước theo Ta một vị chủ ... chiên rất tốt lành.